

Oficiul de Cadastru și Publicitate Imobiliară Dolj  
**CELEA CONSTANTIN**  
 CONSILIER

**A. Date referitoare la teren**

Nr. parcela	Categoria de folosinta	Suprafata [mp]	Mențiuni
1	Cc	136	Imprejmuit: gard lemn între punctele 115-111-112-113 linia conventionala între punctele 113-114-115
Total		136	

**B. Date referitoare la construcții**

Cod constr.	Destinația	Suprafata construita la sol [mp]	Mențiuni

CERTIFICAT DE  
 ATITARE  
 2010

JUDETUL DOLJ  
 PRIMĂRIA MUNICIPIULUI CRAIOVA  
 VIZAT SPRE MĂSCHIMBARE  
 Nr. 936  
 22

JUDETUL DOLJ  
 PRIMĂRIA MUNICIPIULUI CRAIOVA  
 VIZAT SPRE MĂSCHIMBARE  
 Nr. 1383  
 16

**INDICI TEHNICI**

	Ac	Acd
spatiu P+supanta	98.29mp	191.05mp
TOTAL	98.29mp	191.05mp
POT existent	0%	
LOT existent	0.00	
POT propus	72%	
LOT propus	1.40	

JUDETUL DOLJ  
 PRIMĂRIA MUNICIPIULUI CRAIOVA  
 VIZAT SPRE MĂSCHIMBARE  
 Anexa la actul nr. 1333  
 dln 2018

SUPRAFATA TEREN: 136.00 mp

**LEGENDA**

SPATIU COMERCIAL PARTER CU SUBPANTA  
 (CONSTRUCTIE PROVIZORIE)

ORDINUL ZIMTECTOR  
 DIN ROMANIA  
 00067  
 Valeriu NICOLAU

NUME	SEMNATURA	CERINTA	REFERAT / EXPERTIZA NR. / DATA
CHICIU NIVIA	CIF 24231428	Beneficiar:	CHICIU NICOLITA

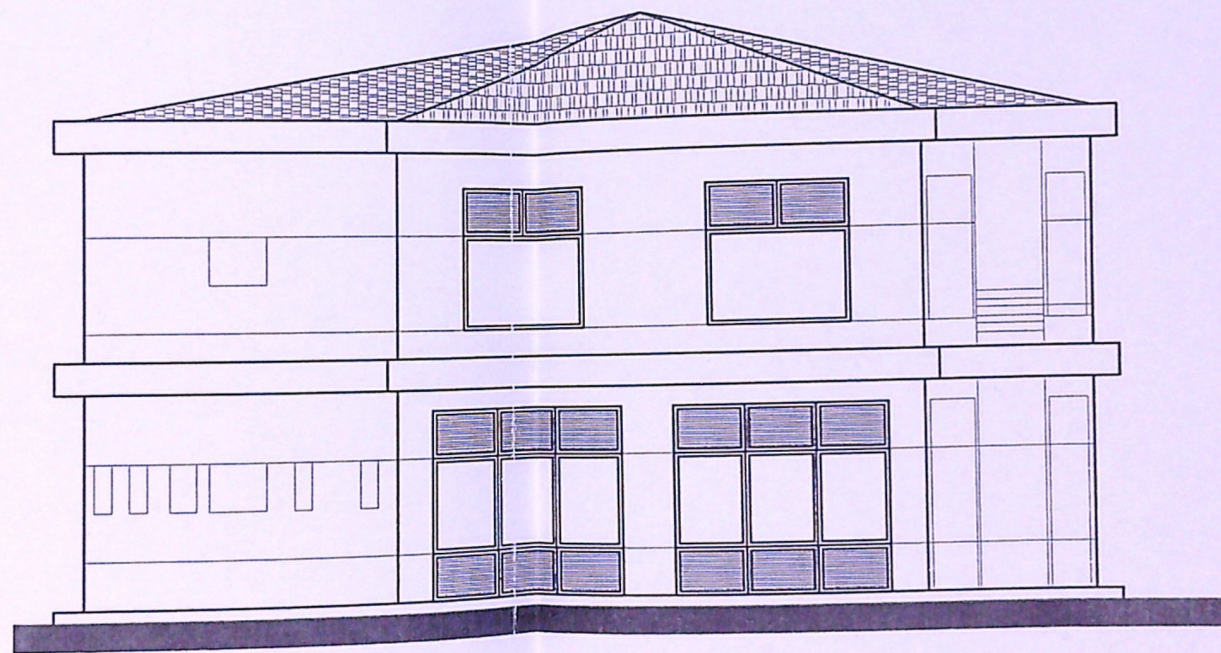

FATADA VEST

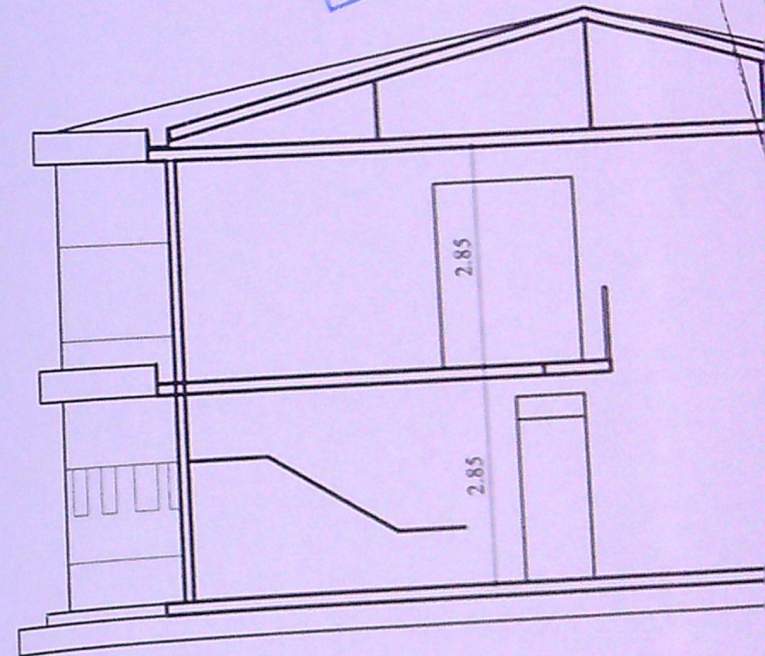
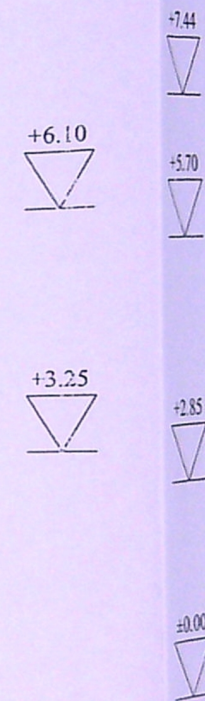

SECTIUNEA A-A

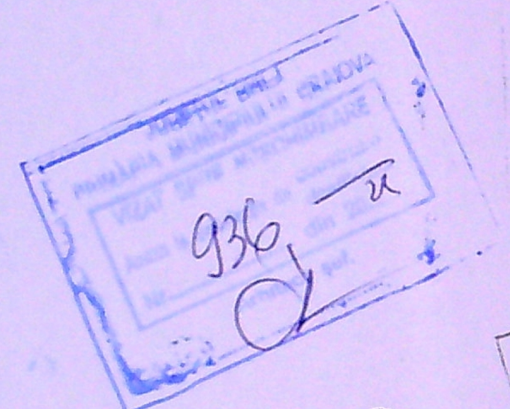

VERIFICATOR/EXPERT	NUME	SEMNTATURA	CERINTA	RE
				Beneficiar
	<b>BIROU ARH. NIVA</b>		CIF 24231428	
SPECIFICATIE	NUME	SEMNTATURA	Scara 1:200	Titlu proiect
SEF PROIECT	Arh. dipl. Nicolau Valeriu	[Signature]	Data 10/2014	CU DESTIN
PROIECTAT	Arh. dipl. Nicolau Valeriu			DURATA DE
DESENAT	Arh. dipl. Nicolau Valeriu			Titlu plan
				FATA

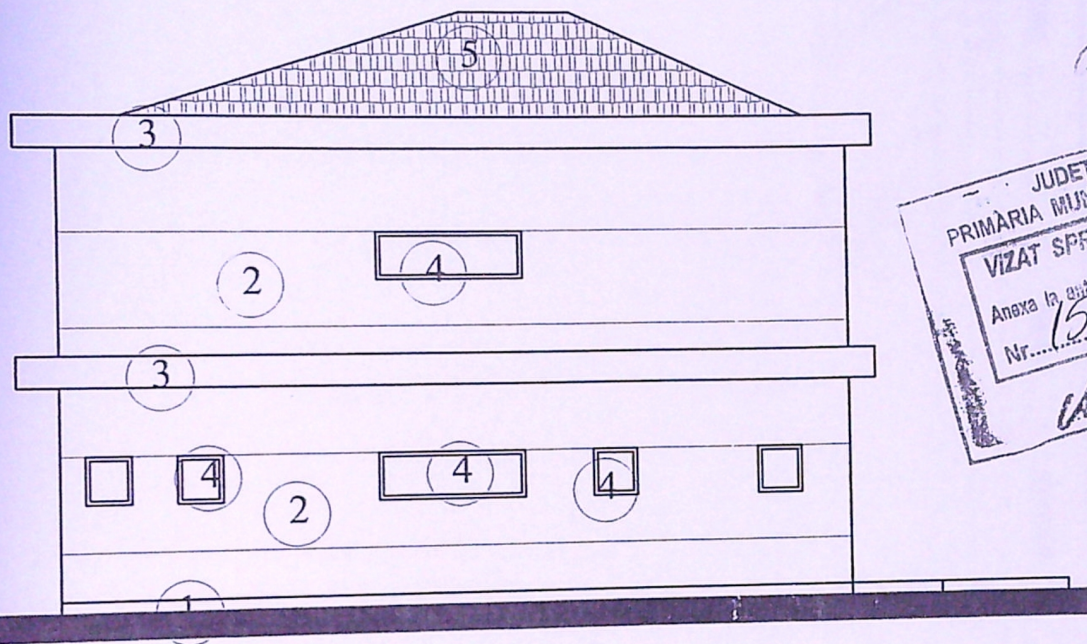

### FATADA NORD

- 1 SOCLU DIN PLACAJ DE PIATRA NATURALA
- 2 TENCUIALA STRUCTURALA ALBA
- 3 LAMBRIU DE LEMN
- 4 TAMPLARIE PVC IMITATIE LEMN
- 5 TIGLA TIP BARDOLIN

PRIMĂRIA MUNICIPIULUI CRAIOVA  
 VIZAT SPRE NESCIMBARE  
 Anexa la autorizația de construire  
 Nr. 1383 din 16  
 Arhitect: [Signature]

JUDEȚUL DOLJ  
 PRIMĂRIA MUNICIPIULUI CRAIOVA  
 VIZAT SPRE NESCIMBARE  
 Anexa la autorizația de construire  
 Nr. 1533 din 20  
 Arhitect: [Signature]

PRIMĂRIA MUNICIPIULUI CRAIOVA  
 VIZAT SPRE NESCIMBARE  
 Nr. 936 din 04  
 Arhitect: [Signature]

VERIFICATOR/ EXPERT	NUME	SEMNTURA	CERINTA	REFERAT / EXPERTIZA NR. / DATA
				Beneficiari: CHICIU NICOLITA Pr. nr. 338/14
<b>BIROU ARH. NIVA</b> CIF 24231428				
SPECIFICATIE	NUME	SEMNTURA	Scara 1:200	Titlu proiect: AMPLASARE CONSTRUCTIE PROVIZORIE CU DESTINATIA SPATIU COMERCIAL PARTER SI SUBPANTA; DURATA DE AMPLASARE 10 ANI - STR. ERAZDA LU NOIAC 264, CRAIOVA
EF PROIECT	Arh. dipl. Nicolau Valeriu	[Signature]	Data 10/2014	Faza CU DT-C
PROIECTAT	Arh. dipl. Nicolau Valeriu	[Signature]		Titlu planșă: FATADA SUD,NORD, EST
	Arh. dipl. Nicolau Valeriu	[Signature]		

14  
rin

er05

ne  
nta  
si  
a si

mica  
ecta  
atilor

15 ani



FATADA SUD

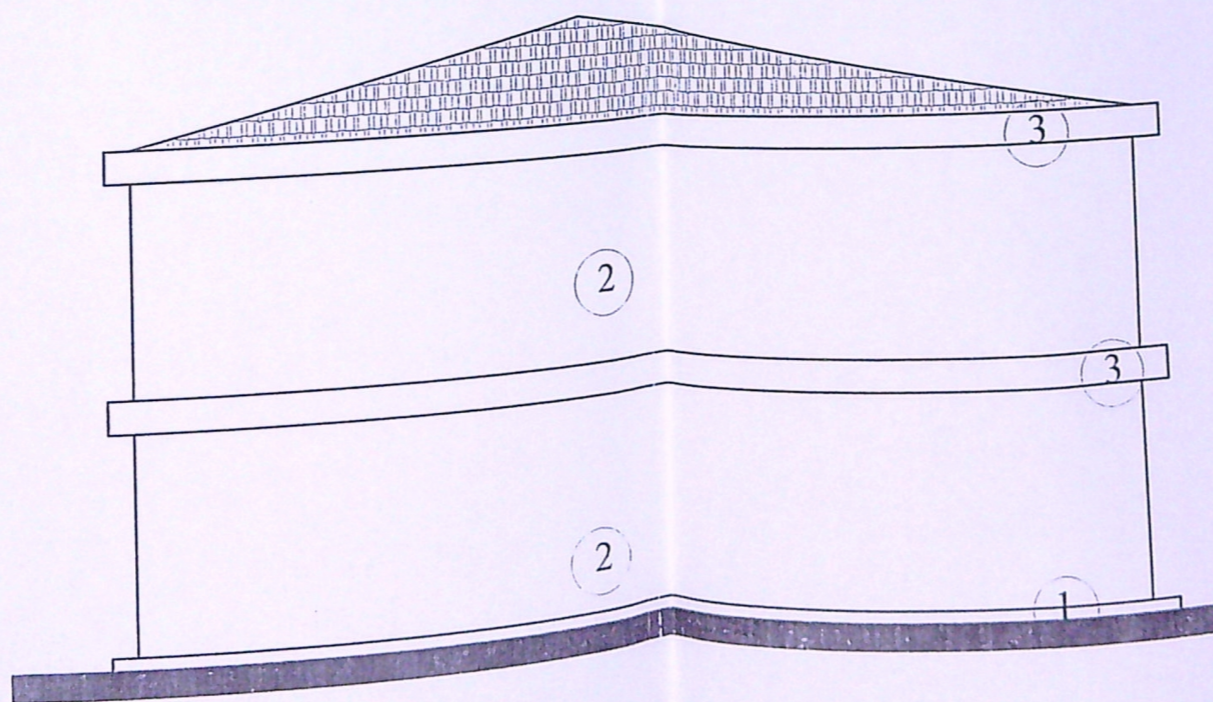

FATADA EST

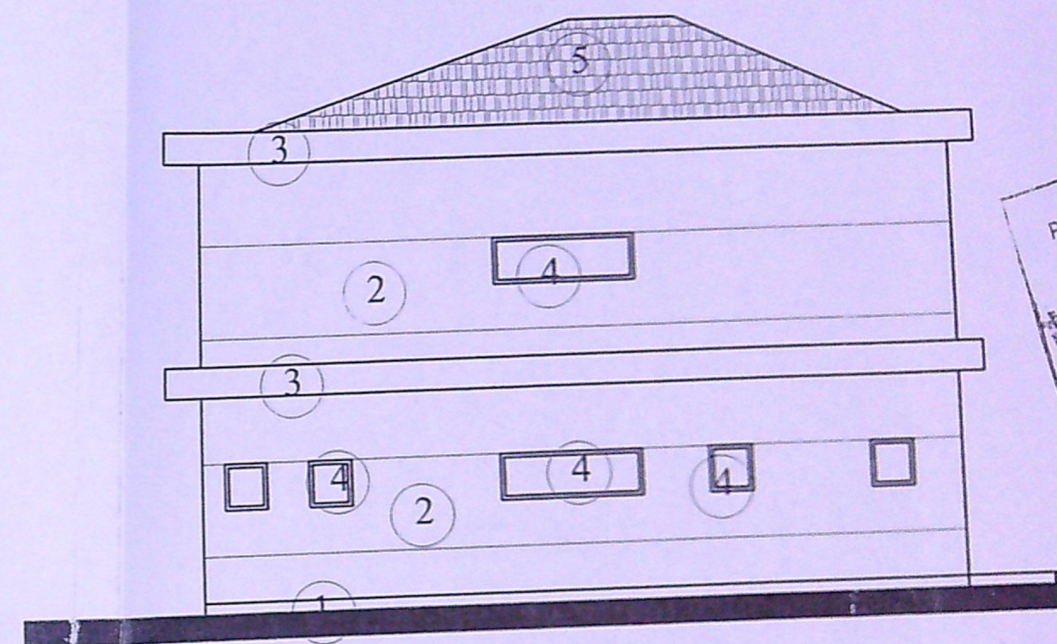

FATADA NORD

- 1 SOCLU DIN PLACAJ DE PIATRA NATURALA
- 2 TENCUIALA STRUCTURALA ALBA
- 3 LAMBRIU DE LEMN
- 4 TAMPLARIE PVC IMITATIE LEMN
- 5 TIGLA TIP BARDOLIN

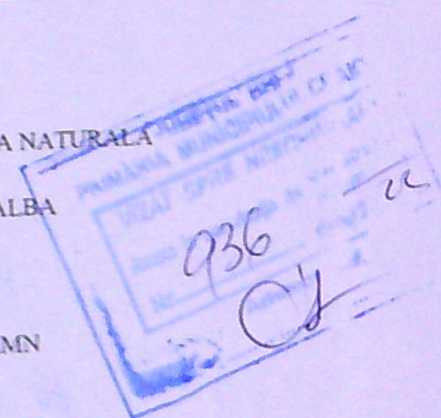

VERIFICATOR/ EXPERT	NUME	SEMNAURA	CERINTA	REF
BIROU ARH. NIVA		CIF 24231428		Beneficiari:
SPECIFICATIE	NUME	SEMNAURA	Scara	Titlu proiect
SEF PROIECT	Arh. dipl. Nicolau Valeriu	✓	1:200	CU DESTINAT
PROIECTAT	Arh. dipl. Nicolau Valeriu		1:500	DURATA DE SA
DESENAT	Arh. dipl. Nicolau Valeriu		10/2014	Titlu plansa
				FATADA